

Einführung einer Gästetaxe zur Entwicklung des Tourismus in der Oberlausitz – 1. Jahr Gästekarte

26.01.2026

Informationsveranstaltung



Information zu den aktuellen Entwicklungen der Gästekarte Oberlausitz

1. Jahr Gästekarte Oberlausitz in der Pilotregion „Naturpark Zittauer Gebirge“

- Grundlage: Sächs. KAG
 - Was ist die Gästetaxe? Worin liegen ihre Vorteile?
- Welche weiteren Vorteile bietet das System der Gästekarte?
- Welche Erfahrungen konnten in der ersten Saison gesammelt werden?
- Einführung der Gästetaxe/ Gästekarte in meiner Kommune
 - Was ist zu tun und zu beachten?
- Ausblick - Wie geht es weiter?
- Ihre Fragen



Exkurs Gästetaxe

Gängiges Prinzip der Gästebeteiligung

- ▶ Gästetaxe: zweckgebunden zur kommunalen Tourismusfinanzierung
- ▶ Transparenz dank Kalkulation
- ▶ Regelung der Gästetaxe = Ländersache → §34 SächsKAG

→ Handlungsempfehlung zur Tourismusfinanzierung über die Erhebung einer Gästetaxe (LTV, 2024)



Exkurs Gästetaxe

Gesetzestext § 34 SächsKAG



§ 34 Gästetaxe

„(1) **Gemeinden** können zur Deckung ihrer **besonderen Kosten**, die ihnen

1. für die Herstellung, Anschaffung, Erweiterung und Unterhaltung der zu touristischen Zwecken bereitgestellten Einrichtungen und Anlagen,
2. für die zu touristischen Zwecken durchgeführten Veranstaltungen und
3. für die, gegebenenfalls auch im Rahmen eines überregionalen Verbunds, den Abgabepflichtigen eingeräumte Möglichkeit der kostenlosen oder ermäßigten Benutzung des öffentlichen Personennahverkehrs und anderer Angebote entstehen, eine **Gästetaxe** erheben.

Zu den Kosten im Sinne des Satzes 1 zählen auch die Kosten, die einem Dritten entstehen, dessen sich die Gemeinde bedient, soweit sie dem Dritten von der Gemeinde geschuldet werden. Die Erträge aus der Gästetaxe sind für die in den Sätzen 1 und 2 genannten Aufgaben zweckgebunden. Kurorte und anerkannte Erholungsorte können die Abgabe nach Satz 1 auch weiterhin als Kurtaxe bezeichnen.“



Exkurs Gästetaxe

Wie ist das Spektrum der Gästetaxe in Deutschland?

Tourismusabgaben/Kurtaxen in 361 Orten Deutschland, Erhebung 2025

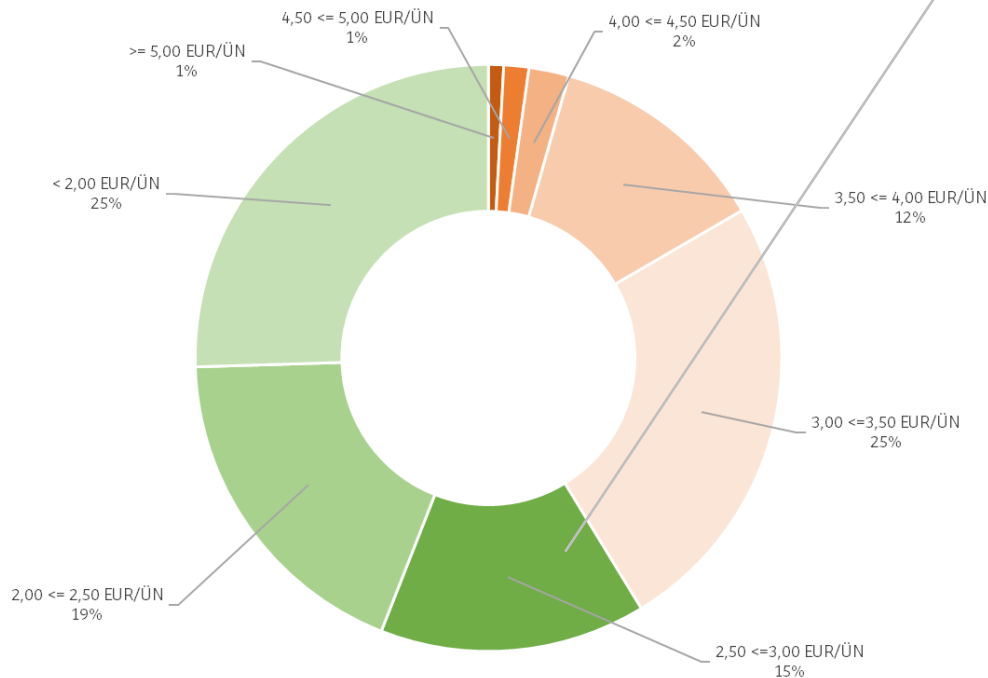

Gästekarte Oberlausitz:

2,90 EUR/ÜN

Gemeinde Großschönau/Waltersdorf

Luftkurort Jonsdorf,

Gemeinde Olbersdorf,

Stadt Zittau

Höhe der Bettensteuer in ausgewählten Städten
(Höhe der Zusatzzahlung, Hauptsaison, Vollzahler)

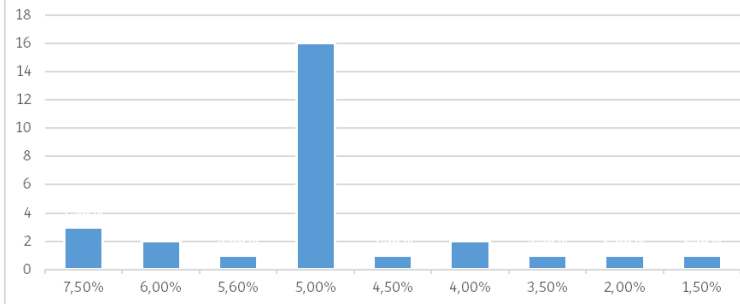

Quelle: <https://www.holidaycheck.de/urlaub/deutschland/inspiration/tourismusabgabe-preisecheck-2025>

Grafik links: Für den Vergleich wurde die Höhe der Tourismusabgabe in ausgewählten deutschen Gemeinden ermittelt und miteinander verglichen. Dabei kann die Zusatzzahlung anteilig am Übernachtungspreis berechnet werden oder wird als fixe Summe von Touristen eingefordert. Der Vergleich berücksichtigt die Höhe der Zusatzzahlung während der Hochsaison pro Erwachsenen pro Nacht.

Grafik rechts: Auszug der Orte, bei denen die Übernachtungssteuer anteilig vom Übernachtungspreis berechnet wird. Der Vergleich berücksichtigt die Höhe der Zusatzzahlung während der Hochsaison pro Erwachsenen pro Nacht.

Gästekarte Oberlausitz

Der Weg und das Ziel

- ▶ gemeinsame Projektentwicklung über 3 Jahre – MGO und TGG/TNPZG
- ▶ Etappen: Machbarkeitsstudie, Konzeption Betreibermodell, Partnersuche u. a. ZVON, Systembetreibersuche, Akzeptanzstellen, Informationsveranstaltungen, Einzelgespräche usw.
- ▶ bisher wurden über 95 Tausend EUR in die Vorbereitung investiert, darunter Fördermittel des Freistaats, Eigenmittel der MGO (Landkreise BZ/GR + Sparkassen, TGG NPZG)

Wir sind vom Erfolg der Gästekarte und vom Nutzen für Gäste, Gastgeber, Akzeptanzstellen und Kommunen fest überzeugt. Deshalb war das bisherige Engagement für uns Selbstverständlichkeit und Mission gleichermaßen. MGO /TNPZG

Gästekarte Oberlausitz

Die Sinnstiftung unserer digitalen Gästekarte

Service & Angebot

Finanzieller Deckungsbeitrag

Vorschriften Landesmeldegesetz

Tourismusentwicklung

Unterstützung ÖPNV

Reduktion Individualverkehr

Reiseentscheidung zugunsten der Region

Gast

- Wunsch nach gut ausgebauten Infrastrukturen, nutzbarer Mobilität
- komfortablen Angeboten ohne Rechercheaufwand
- Service und Information auf einen Blick

Gastgeber

- Vereinfachung der Informationsweitergabe an den Gast (Aktualität)
- Aufwandsreduzierung bei der Erfassung

Kommunen

- Stärkung der finanziellen Ausstattung für Tourismusaufgaben
- Auslastung der ÖPNV-Angebote
- Servicequalität

Gästekarte Oberlausitz



Gästekarte Oberlausitz

Welche Partnerschaften tragen unsere Gästekarte?

 Betreiber Gästekarte	 Kümmerer vor Ort	 Technischer Dienstleister	Akzeptanzstellen Bäder, Museen, Freizeit, Kultur- oder Sport- einrichtungen...		 <small>Wir bewegen die Region.</small> Verkehrsverbund Oberlausitz- Niederschlesien GmbH
<ul style="list-style-type: none">• Betraute der Orte für die Betreuung• Vertragspartner zu allen Beteiligten• Gesamtregionale Kartenerweiterung	<ul style="list-style-type: none">• Betreuung des Sammelmandanten• Ansprechpartner für Gastgeber• Abrechnung, Zahlungsabwicklung, Clearing-Statistik	<ul style="list-style-type: none">• Bereitstellung des digitalen Meldewesens (Programmierung, Lizenzen, Support)	<ul style="list-style-type: none">• Bereitstellung von Vorteilsleistungen in Form freier oder rabattierter Nutzungen		<ul style="list-style-type: none">• kostenfreie Beförderung der Gäste
 Gast- geber	<ul style="list-style-type: none">• Vereinnahmung und Durchleitung der Gästetaxen• Beratung des Gastes	Gast 		 Orte	<ul style="list-style-type: none">• Bereitstellung und Unterhaltung touristischer Infrastrukturen

Gästekarte Oberlausitz im Naturpark Zittauer Gebirge

Prinzip der Gästekarte

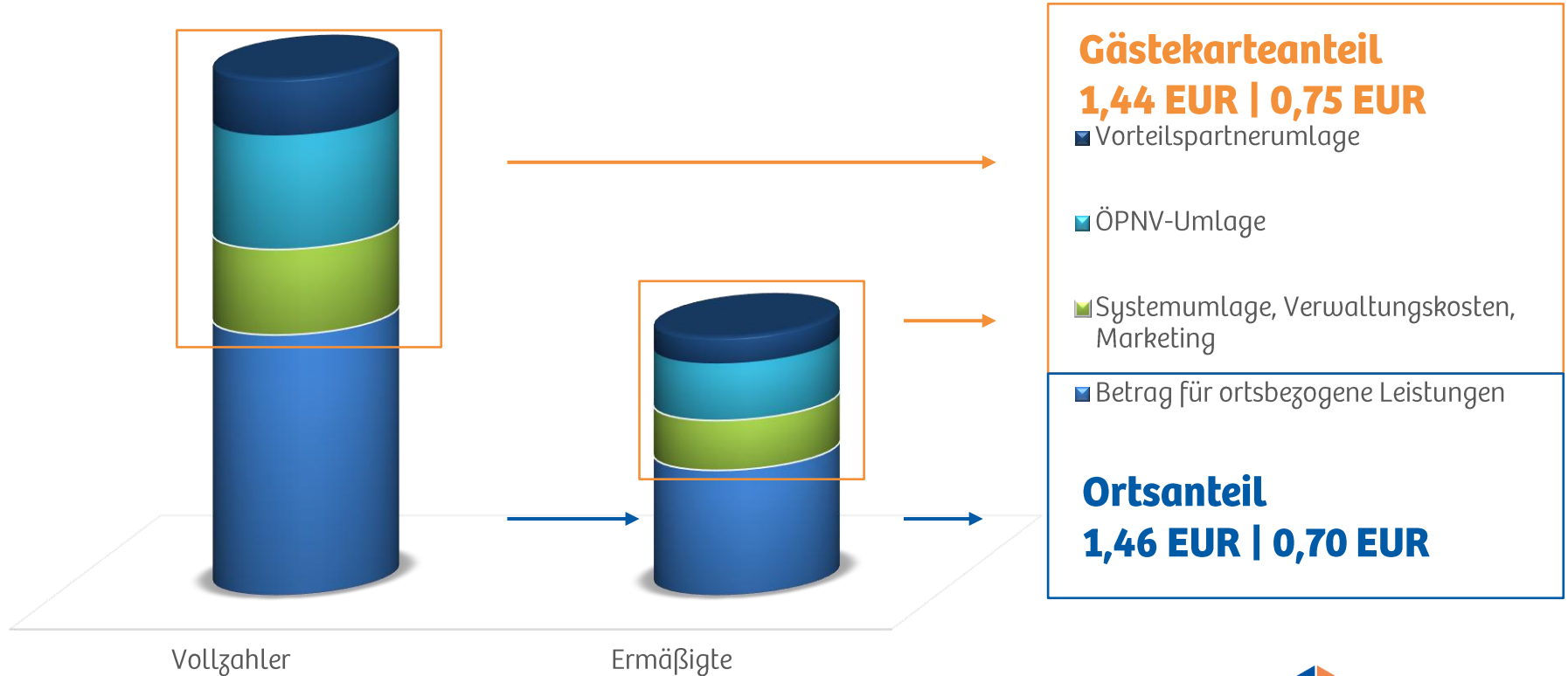

Gästekarte Oberlausitz

Leistungen & Vorteile

- Start 01.05.2025 in Zittau, Olbersdorf, Jonsdorf & Großschönau
- Für 2,90 € erhalten Gäste folgende Vorteile (über die vier Orte hinaus):
 - Kostenfreie ÖPNV-Nutzung im gesamten ZVON-Tarifgebiet**
 - Kostenfreie Eintritte in 6 Museen/ Ausstellungen & 6 Freibädern**
 - Zahlreiche Ermäßigungen**
- www.gaestekarte-oberlausitz.com



Gästekarte Oberlausitz

WIN-WIN-WIN

- ▶ Finanzierung kommunaler Tourismusaufgaben
- ▶ Gastgeber können Gästen mit Gästekarte attraktive Angebote bieten
- ▶ Gäste profitieren von kostenfreien ÖPNV & kostenfreien Eintritten bzw. attraktiven Rabatten



Was ist dafür zu tun – wer hat was zu tun?

- ▶ (Kleiner) Mehraufwand bei Gastgebern
 - ▶ Vereinnahmung der Gästetaxe für Kommunen & Erfassung der Gästedaten
- ▶ Businessgäste
 - ▶ Einbeziehung der Businessgäste in Vorteile der Gästekarte
- ▶ Aufwand für Kommune / Dienstleister
 - ▶ Vorab: Kalkulation der Gästetaxe (inkl. Nachkalkulationen während Laufzeit)
 - ▶ Verwaltungsaufwand, Abrechnung der Gästetaxe

Was wurde erreicht? Was ist positiv?

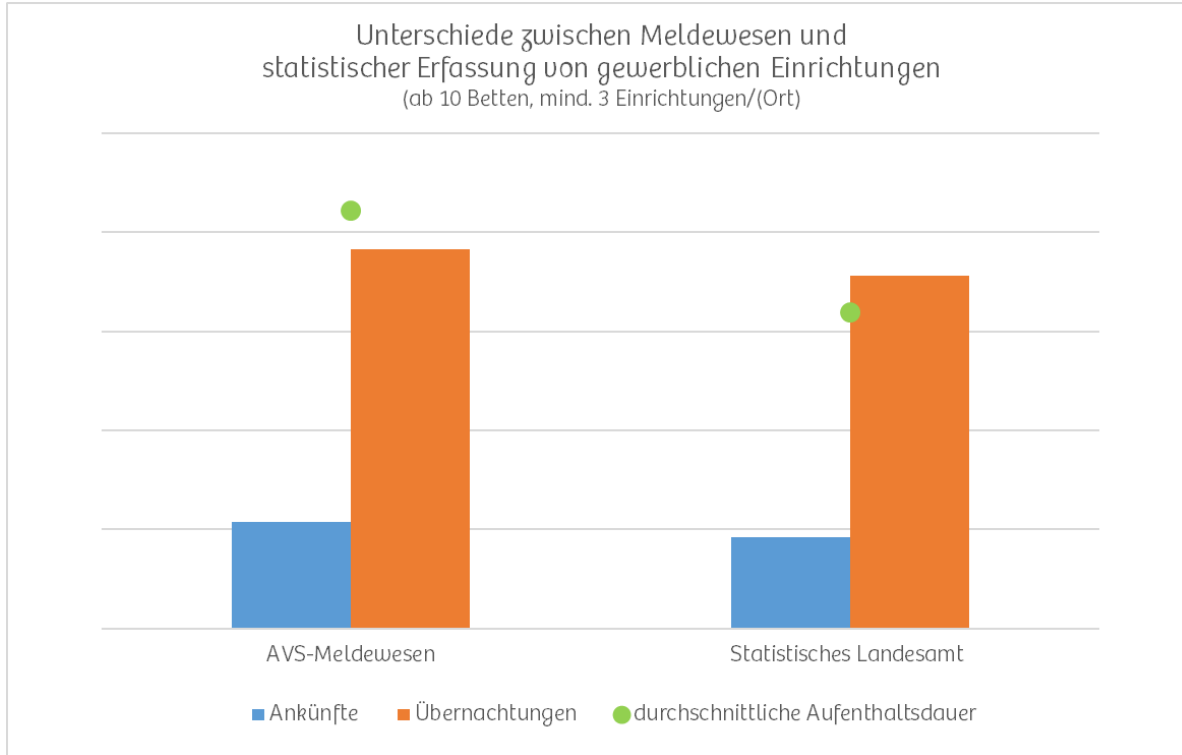

- ▶ Statistische Grundlagen für Nachkalkulationen
- ▶ tatsächliche Aufenthaltsdauern
→ Ableitung von Bewegungsradien u. a.
- ▶ Saisonale Besonderheiten, Wirkung einzelner Veranstaltungen
- ▶ u. u. m.

Was wurde erreicht? Was ist positiv?

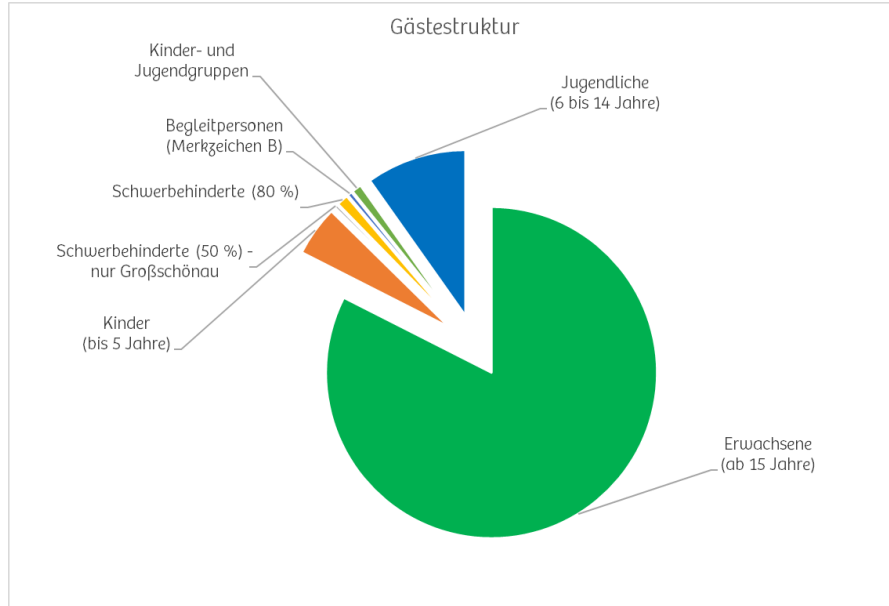

Aufschluss über Gästezielgruppen

- Angebotsgestaltung/-ausrichtung
- Infrastrukturanpassung
- Profilierungschancen
- Korrelationen zu Lebensumfeld für Einheimische u. u. m.

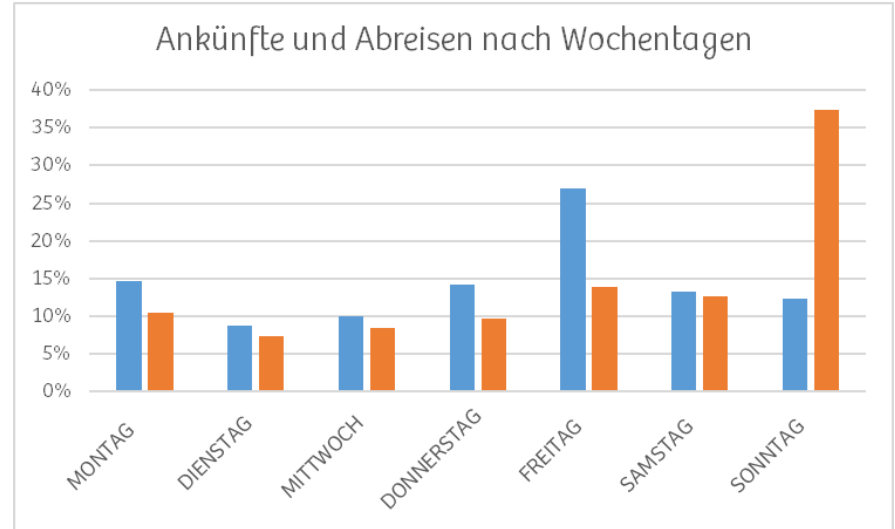

- Hinweise für besucherlenkende Maßnahmen
- Erkennung von Tendenzen Overtourism
- Verlängerung von Aufenthaltsdauern durch spezielle Angebote/wochentagsspezifische Angebote

Was wurde erreicht? Was ist positiv?

- Es besteht eine sehr hohe Zufriedenheit der Gäste.
- Gäste nutzen zunehmend das kostenfreie ÖPNV-Angebot.
- Die Hälfte der Gastgeber meldet digital.
- Es kommen stetig neue Rabattpartner zur Gästekarte Oberlausitz dazu
- Es gibt andere Orte, welche sich für den Anschluss an die Gästekarte Oberlausitz interessieren.

Woran muss gearbeitet werden?

Aufgaben der nächsten Monate

- Auf der Seite der Gastgeber:
 - Ausweitung der digitalen Meldungen:
 - u. a. Schulungsangebote für Gastgeber zur digitalen Meldung
 - Bescheidung der Jahresgästetaxen (z. B. Zweitwohnungsbesitzer)
 - Praktikable Lösungen für Wohnmobile
 - Klärung offener Fragen und von Widersprüchen einiger Gastgeber
- Auf der Seite der Vorteilspartner:
 - Auswertung der statistischen Erfassungen der Akzeptanzstellen (soweit vorhanden), teilweise Evaluierung der Angebote
 - weitere Ansprache potenzieller Marketingpartner
- Erstellung der Jahresabrechnungen (Gastgeber, Kommunen, Akzeptanzstellen mit Akzeptanzgählungen)



Foto: Andrea Piacquadio, pexels.com

Einführung der Gästetaxe/ Gästekarte in meiner Kommune

Was ist zu tun und zu beachten?

- ▶ Kalkulation ortsgebundener touristischer Leistungen als Grundlage zur Einführung einer Gästetaxe durchführen
- ▶ Gespräche führen mit Gastgebern und weiteren Partnern
- ▶ Akzeptanzstellen ausfindig machen
- ▶ Entscheidung: eigene Mandantschaft benötigt vs. Sammelmandant

Einführung der Gästetaxe/ Gästekarte in meiner Kommune

Was ist zu tun und zu beachten?

- ▶ Beitritt des bestehenden Systems (über den vorhandenen Sammelmandant)
 - kurzfristig realisierbare Lösung
 - geeignet für Orte < 100 Tausend Übernachtungen/a bzw. wenn bereits Gästetaxen erhoben werden
- ▶ Bildung eines neuen „Pools“/Teilbereichs der Oberlausitz
 - Zusammenschluss mehrerer Orte zu einem Sammelmandant (Kalkulationen, Gestaltung spezifisches Angebotsportfolio, Abstimmung der Satzungen etc.)
- ▶ Beitritt als Einzelkommune mit eigenem Mandanten

Einführung der Gästetaxe/ Gästekarte in meiner Kommune

Einführung der Gästetaxe mit Gästekarte im April 2027

- | | |
|---|---------|
| ▶ Meinungsbildungsprozess | Q1 2026 |
| ▶ Satzungsaufstellung & Kalkulation | Q2 2026 |
| ▶ Festlegung der Partner
(Betreibungsdienstleister, Geltungsbereich) | Q2 2026 |
| ▶ Gemeinderats-/ Stadtratsbeschluss | Q3 2026 |
| ▶ Akquise Akzeptanzstellen & Rabattpartner | Q4 2026 |
| ▶ Vorbereitung der Einführung | |
| ▶ Systemeinstellungen, Gastgeberabfragen,
Erstellung Werbemittel, Systemschulungen,... | Q1 2027 |



Einführung der Gästetaxe/ Gästekarte in meiner Kommune

Ausblick – wie geht es weiter?

- ▶ Sie entscheiden: Wollen wir uns auf den Weg machen?
- ▶ Überlegen Sie: Wen müssen wir auf diesem Weg mit nehmen?
Wobei benötigen Sie Hilfe?
- ▶ Wir unterstützen gern: Informationsveranstaltungen,
Gemeinde-/ Stadtratssitzungen,
Unterstützung bei kalkulatorischen
Fragestellungen (keine Rechtsberatung möglich!)
Systemaufsetzung mit AVS

Ihre Fragen



Vielen Dank!

- Weitere Informationen unter:
<https://oberlausitz.business/gaestekarte-oberlausitz>



Herzlichen Dank an unsere Partner und Sponsoren



Marketing-Gesellschaft Oberlausitz- Niederschlesien mbH

 Humboldtstr. 25 | 02625 Bautzen

 03591 / 48770

 info@oberlausitz.com

 oberlausitz.com

Tourismuszentrum Naturpark Zittauer Gebirge GmbH

 Markt 9 | 02763 Zittau

 03583 / 549940

 tourismuszentrum@zittauer-gebirge.com

 zittauer-gebirge.com